Stadt Bad Dürkheim und Seebach

Einwohner: 13.556
Neubaugebiete: ja (ca. 220 WE; "Fronhof" in Bebauung)
(ca. 200 WE; "Südl. Fronhof"; 2008/2009)
(ca. 6 - 8 WE; Seebach Süd; 2007)

1. Bedarf an Kindergartenplätzen

1 a) Geburtsstatistik

Geb.-Jahr	00/01	01/02	02/03	03/04	04/05
Alter (30.06.06)	5	4	3	2	1
Einschulung	2007	2008	2009	2010	2011
Anzahl d. Kinder	128	122	121	95	121

1 b) Platzbedarf im Kindergarten

Kindergartenplätze	3 Jahrgänge	3,5 Jahrgänge	4 Jahrgänge
01.08.2006	371	419	466
01.08.2007	338	399	459
01.08.2008	337		

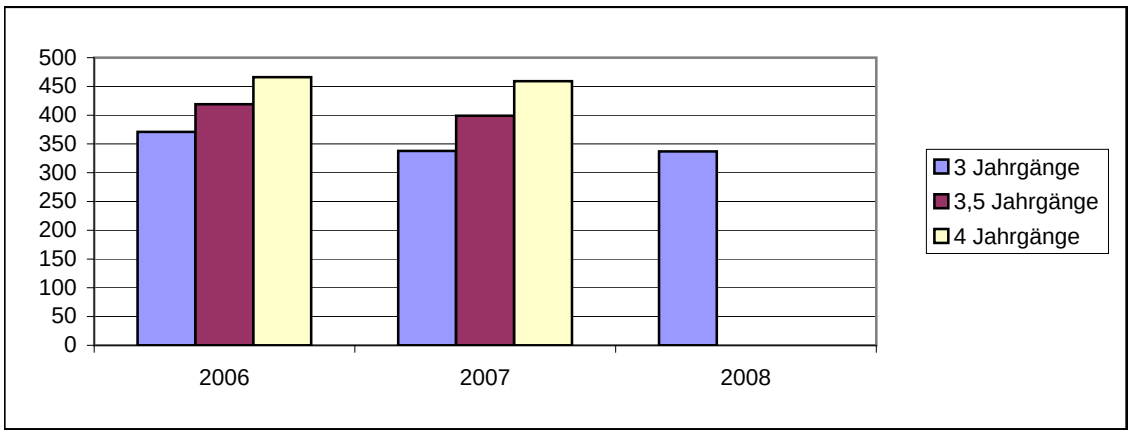

1 c) Bedarfsdeckung an Kindergartenplätzen (Rechtsanspruch)

Kindergartenplätze	Bedarf 3,5 Jahrgänge	Fehlbedarf 3,5 Jahrgänge	Geschlossen
430 (15)	419	0	0

2. Weitere Betreuungsangebote

Angebot	Kinderkrippe	Ganztagesplätze	Kinderhort	Ganztagsschule	2 - 3jährige
Altersgruppe	0-3 Jahren	3-6 Jahren	6 - 14 Jahren	6 - 10 Jahre	2 - 3 Jahre
Plätze	30	176	35 (25)	ca. 110	3

3. Darstellung der Betreuungsangebote

3.1 Städt. Kinderkrippe, Gerberstraße 12, Bad Dürkheim

Belegung Vormittags: 9 Nachmittags: 8

Angebot	**Öffnungszeiten**	**Gen. Plätze**	**bel. Plätze**
Ganztagsplätze	7:30 - 17:00	30	28
Gesamt		**30**	**28**

3.2 Haus des Kindes, Wellsring 162, Bad Dürkheim

Belegung Vormittags: 17 Nachmittags: 10

Angebot	**Öffnungszeiten**	**Gen. Plätze**	**bel. Plätze**
Teilzeit	8:00 - 12:00 14:00 - 16:00	45	52
flexibel	7:30 - 12:30 13:30 - 16:30		
Ganztags	7:30 - 17:00	45	39
Hort	7:30 - 17:00	10	11
Gesamt		**115**	**102**

3.3 Kindertagesstätte An der Isenach, Gerberstraße 12, Bad Dürkheim

Belegung Vormittags: 17 Nachmittags: 11

Angebot	**Öffnungszeiten**	**Gen. Plätze**	**bel. Plätze**	**2-3jährige**
Teilzeit	8:00 - 12:00; 14:00 - 16:00	84	71	3
flexibel	7:30 - 13:00;			
Ganztags	7:30 - 17:00	66	51	
Gesamt		**150**	**122**	

3.4 Ev. Kindergarten, Dresdner Straße 6, Bad Dürkheim

Belegung Vormittags: 20 Nachmittags: 12

Angebot	**Öffnungszeiten**	**Gen. Plätze**	**bel. Plätze**
Teilzeit	8:00 - 12:00; 14:00 - 16:00	35	32
flexibel	7:30 - 12:15; 14:00 - 16:15	15	9
Ganztags	7:30 - 16:15		
Gesamt		**50**	**41**

3.5 Kath. Kindergarten, Beethovenstraße 10, Bad Dürkheim

Belegung Vormittags: 23 Nachmittags: 15

Angebot	**Öffnungszeiten**	**Gen. Plätze**	**bel. Plätze**
Teilzeit	8:00 - 12:00; 13:30 - 16:00	75	71
flexibel	7:30 - 13:00; 13:30 - 16:30		
Ganztags	16:30	25	25
Gesamt		**100**	**96**

3.6 Städt. Kindergarten, Schillerstraße 111, Bad Dürkheim

Belegung Vormittags: 16 Nachmittags: 4

Angebot	**Öffnungszeiten**	**Gen. Plätze**	**bel. Plätze**
Teilzeit	8:00 - 12:00; 14:00 - 16:00	25	19
flexibel	7:30 - 12:30		
Gesamt		**25**	**19**

3.7 Städt. Kinderhort, Kurbrunnenstraße 23, Bad Dürkheim

Angebot	Öffnungszeiten		Gen. Plätze	bel. Plätze
Hort	11:00 - 18:00	freitags bis 16:00	25	25
Gesamt			**25**	**25**

3.8 Städt. Spiel- und Lernstube, In den Kappesgärten 3, Bad Dürkheim

Angebot	Öffnungszeiten	Gen. Plätze	bel. Plätze
Ganztags	8:30 - 17:00	50	50
Hort/Krippe	8:30 - 17:00		
Gesamt		**50**	**50**

3.9 Pestalozzischule, Schulplatz 7, Bad Dürkheim

Angebot		Öffnungszeiten	bel. Plätze
Betreuende Grundschule		7:50 - 14:00	20
Hausaufgabenhilfe	3 x / Woche	ab 14:30	k.A.

3.10 Salierschule, Wellsring 182, Bad Dürkheim

Angebot		Öffnungszeiten	Plätze belegt
Betreuende Grundschule		7:50 - 13:00	22
Ganztagesschule	Mo - Do	7:50 - 16:00	110
	Fr	7:50 - 13:00	

3.11 Valentin-Ostertag-Schule, Eduard-Jost-Straße 24, Bad Dürkheim

Angebot	Öffnungszeiten
Grundschule	7:50 - 12:55

4. Anmerkungen zur Bedarfsplanung

Die provisorische Gruppe im Haus für Kinder soll letztmals für das kommende Kindergartenjahr bis 31.07.2007 verlängert werden; die 15 Plätze werden auf 10 Kindergartenkinder und 5 Hortkinder verteilt.
In der Tagesstätte "Kinder an der Isenach" können seit 1.01.2006 bereits 3 Kinder ab dem 2. Lebensjahr betreut werden; weiter 3 Kinder sollen ab dem 1.08.2006 dazukommen. Diese Plätze werden im Rahmen der vorhandenen Gesamtkapazität umgewandelt.

This document was created with Win2PDF available at http://www.daneprairie.com.
The unregistered version of Win2PDF is for evaluation or non-commercial use only.